UNIVERSIDAD DE GRANADA

Gerencia

Asuntos Económicos

La Vicegerencia de Asuntos Económicos de la Universidad de Granada es la responsable de coordinar la gestión económica de nuestra institución, especialmente lo relativo a la gestión presupuestaria y de tesorería, contabilidad, contratación administrativa, así como la gestión de espacios y del inventario de bienes muebles e inmuebles.

Servicios:



Servicio de Contabilidad y Presupuesto

Copyright© 2026 Universidad de Granada



Servicio de Contratación y Gestión Patrimonial



Servicio de Gestión Económico-financiera

Copyright© 2026 Universidad de Granada



Administración de Servicios Centrales

Temas destacados:



Presupuesto UGR

Copyright© 2026 Universidad de Granada



Cuentas Anuales



Catálogos de Precios Públicos

Copyright© 2026 Universidad de Granada



Subvenciones



Convenios de ámbito económico

Copyright© 2026 Universidad de Granada

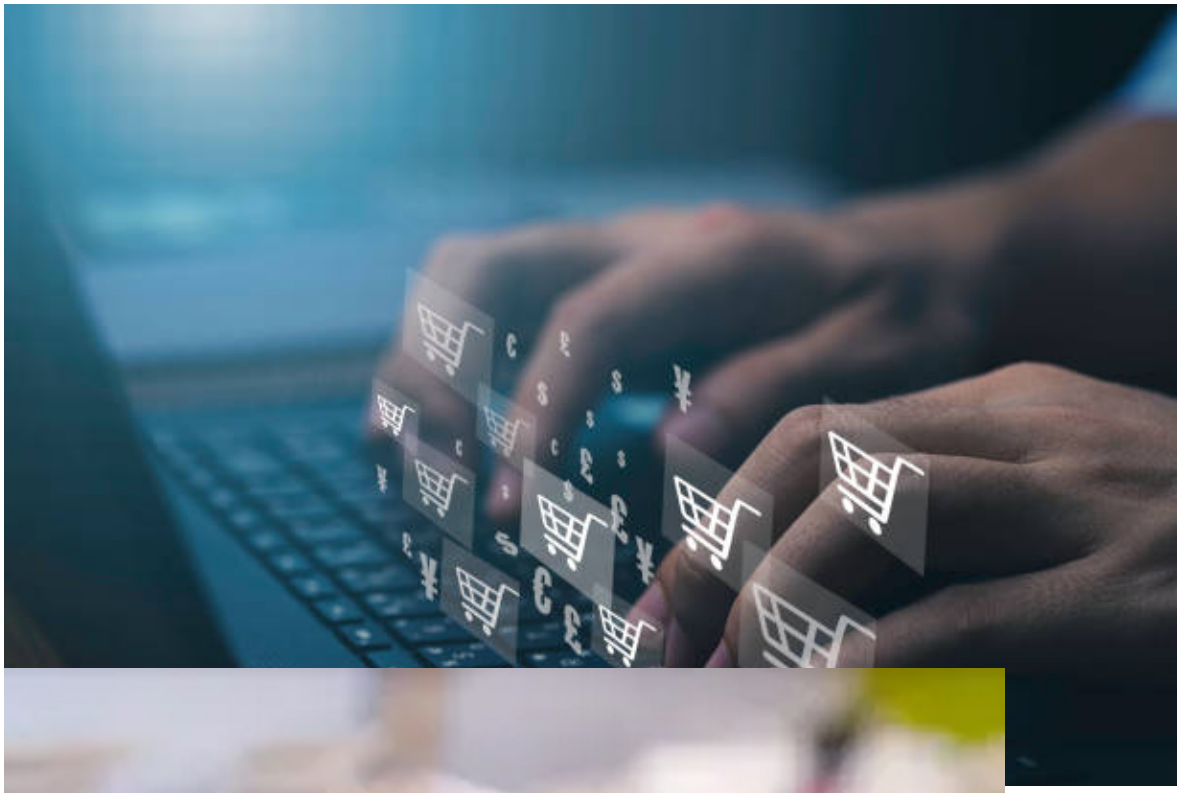



Documentación del área económica
Acceso restringido

Copyright© 2026 Universidad de Granada



Normativa económica UGR

Formularios de consulta:

ACCESO AL FORMULARIO DE CONSULTAS E INCIDENCIAS

Copyright© 2026 Universidad de Granada