UNIVERSIDAD DE GRANADA

Gerencia

Procedimiento para regular la prestación de servicios del PTGAS en agosto

30/04/2024

Recursos Humanos

Resolución del Gerente de la Universidad de Granada, de 30 de abril de 2024, por la que se regula el procedimiento de prestación de servicios del PTGAS de la UGR durante el mes de agosto.

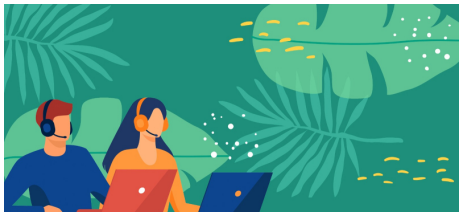

Copyright© 2025 Universidad de Granada